

CBBS

Relatório de Gestão
2018

SUMÁRIO

- Sumário.....2
- Apresentação.....3
- Governança.....4
- Organograma.....5
- Mapa dos Stakeholders.....6
- Marcos Históricos.....7
- SWOT.....8
- Estratégias de Gestão.....9
- Aplicação Lei Agnelo Piva 2018.....10
- Política de Gestão Orçamentária.....13
- Cargos e Salários.....14
- Balanço Patrimonial.....15
- Demonstrativo de Resultado do Exercício.....16
- Parecer da Auditoria Externa.....17

Apresentação



- Fundação em 1990
- Sede em São Paulo/SP
- 3.125 atletas confederados
- 7 Federações: SP, RJ, MT, MS, DF, PA e PR
- 17º Ranking Mundial de Beisebol
- 12º Ranking Mundial de Softbol
- Parceria com a Major League Baseball - MLB
- Centro de Treinamento referência na América do Sul
- www.cbbs.com.br /facebook.com/cbbsbr /[@cbbsbr](https://instagram.com/cbbsbr)

Governança



Missão

Desenvolver e representar o beisebol e o softbol brasileiro com responsabilidade, fomentando projetos e ações que possam contemplar o alto rendimento, a formação de novos atletas e a inclusão social

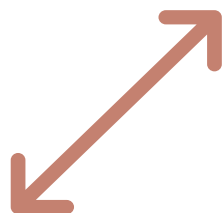

Visão

Ranquear-se entre os 10 primeiros do mundo até 2020



Valores

Ética Cooperação Respeito
Desenvolvimento Sustentabilidade
Inovação Comprometimento
Responsabilidade Social
Transparência

Organograma

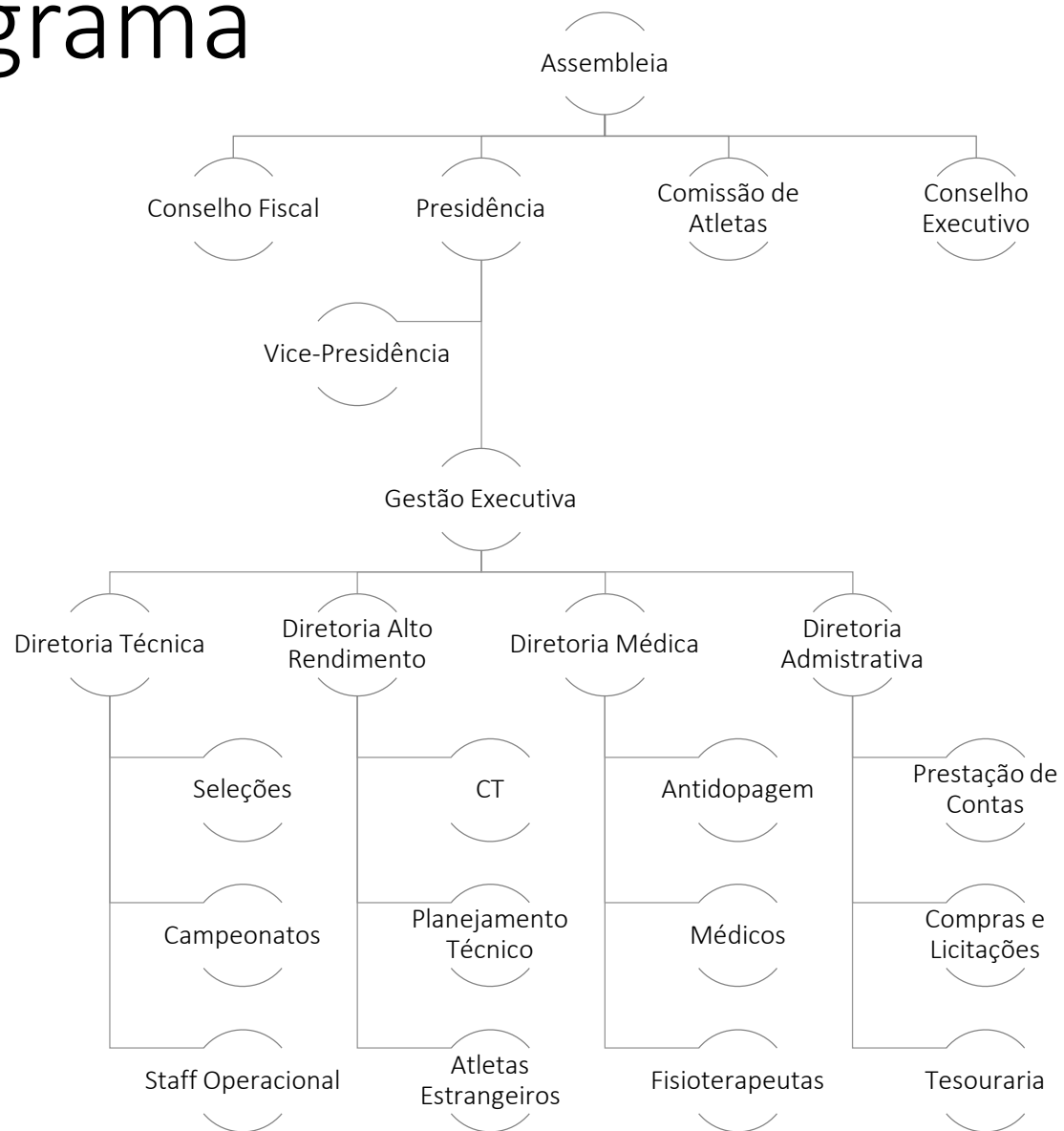

Stakeholders

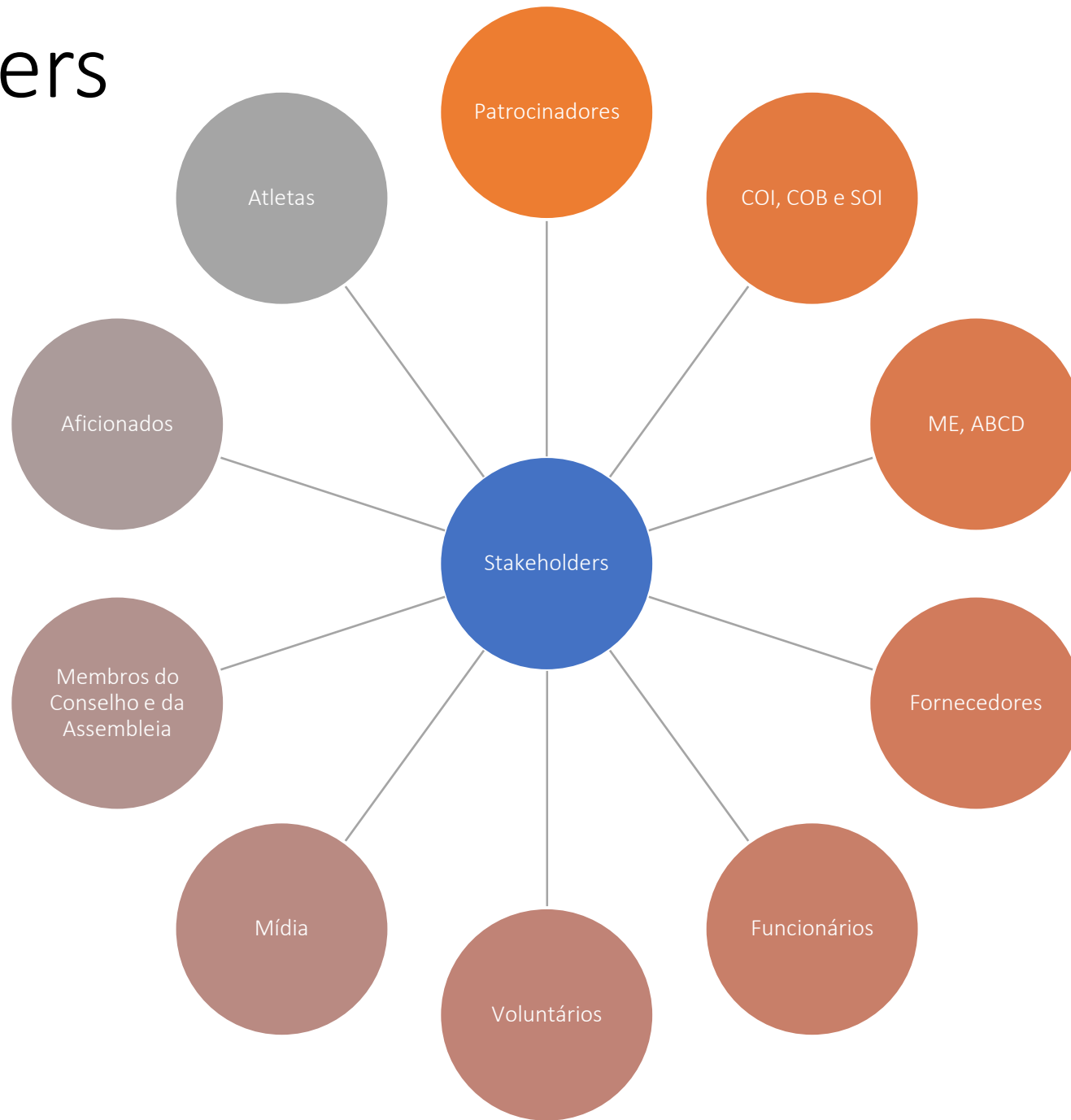

Marcos Históricos

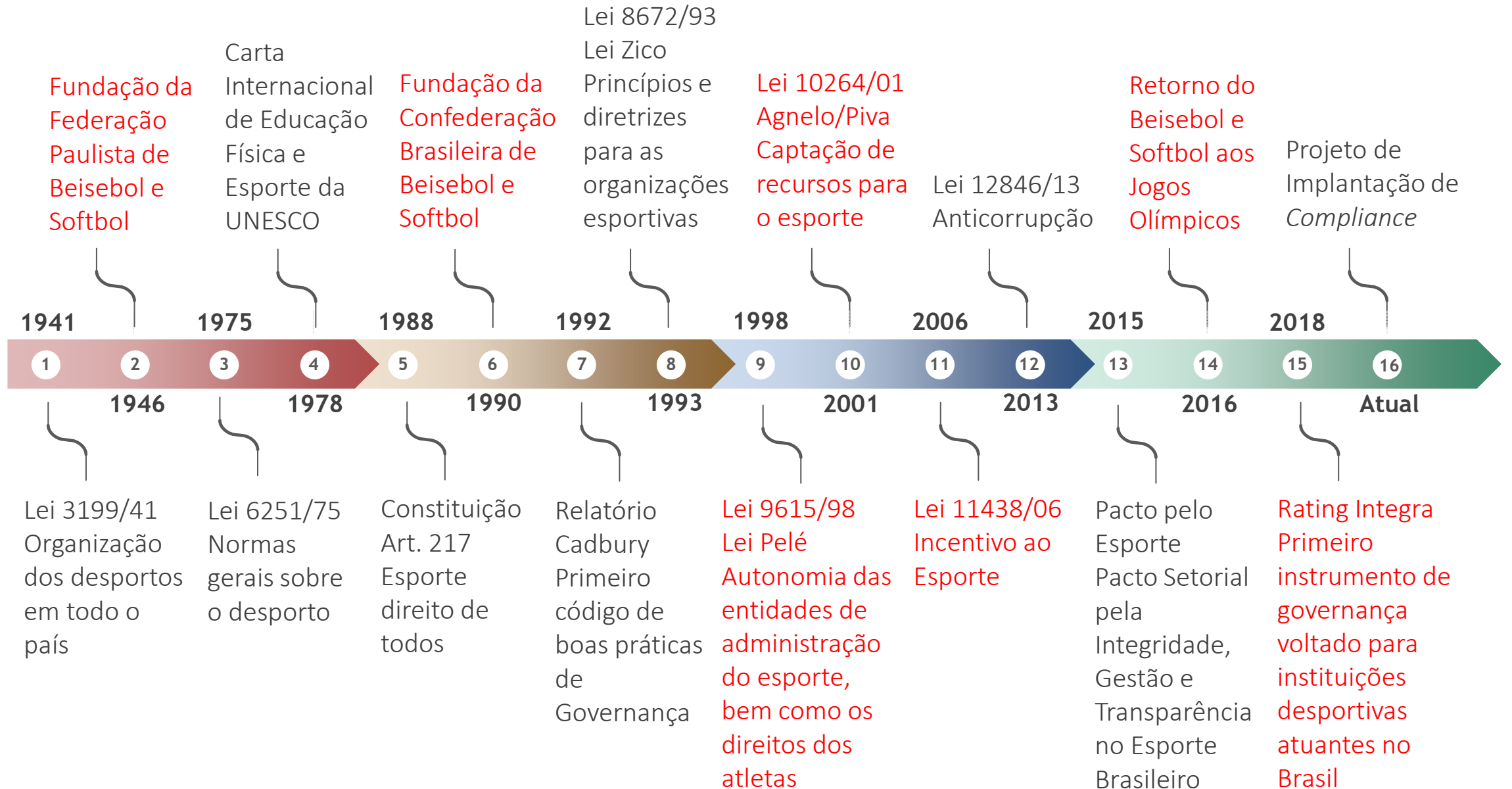

SWOT



Time Brasil e programas de desenvolvimento de talentos, parceria com a Major League Baseball, centro de treinamento em Ibiúna

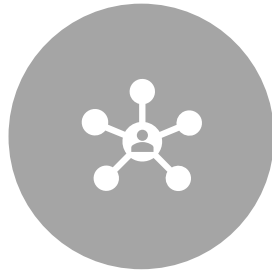

Falta de verbas para contratação de pessoal, dificuldade em comunicação com a mídia e stakeholders, esporte não cultural no país, número limitado de atletas e locais de prática.



Exposição dos esportes pelos resultados das seleções nacionais, parcerias com a CBC, CBDE e CBDU para aumento no número de praticantes, streaming dos principais eventos para aumento de exposição dos esportes



Fim da parceria entre a CBBS e a MLB, diminuição no número de clubes praticantes

Estratégias de Gestão



Website com informações indicadas pela Portaria 115



Projetos de fomento e divulgação



Melhora da estrutura do Centro de Treinamento



Melhora da comunicação entre a CBBS e os Stakeholders



Melhora na maturidade de Gestão, Governança e Compliance para o nível 2



Definição do Planejamento Estratégico e financeiro para 2019



Capacitação de colaboradores

LAP 2018 - Sintético

TIPO /ITEM DA LEI	EM REAIS R\$
1.1 Programas e Projetos de fomento	R\$ 57.600,00
1.2 Desenvolvimento e Manutenção do Desporto	R\$ 169.277,90
2.3 Formação de Recursos Humanos	R\$ 12.865,00
3.4 Preparação Técnica	R\$ 115.000,00
4.6 Participação em Eventos Desportivos	R\$ 548.626,20
TOTAL	R\$ 903.369,10

LAP 2018 - Analítico

Campeonato Sul Americano de Beisebol Adulto em Buenos Aires, Argentina - R\$ 62.505,00 Natureza da despesa: uniformes e passagens

Campeonato Sul Americano de Softbol U18 em Paraná, Argentina - R\$ 54.400,00 Natureza da despesa: passagens e transporte

Curso de Aprimoramento de Árbitros de Softbol em Ibiúna, SP - R\$ 12.865,00 Natureza da despesa: passagens, transporte, refeições e hospedagem

Comemoração dos 110 Anos da Imigração Japonesa no Brasil - R\$ 185.431,20 Natureza da despesa: hospedagem das equipes de Waseda e do Brasil, material promocional, produção de folhetos para divulgação do evento, uniformes para a Seleção do Brasil, anúncios e publicação, confecção de revistas para anúncio do evento, fretes e transportes, transportes para as delegações do Brasil e Waseda

Campeonato Mundial de Beisebol U15 em Chitré, Panamá - R\$ 9.900,00 Natureza da despesa: anuidades, taxas e inscrições

Campeonato Mundial de Beisebol U15 em Chitré, Panamá - R\$ 85.800,00 Natureza da despesa: uniformes e passagens

Campeonato Pan Americano de Beisebol Juvenil em Santiago, Panamá - R\$ 92.390,00 Natureza da despesa: uniformes e passagens

Manutenção da Entidade de março a novembro/2018 - R\$ 177.446,61 Natureza da despesa: telefonia fixa e móvel, luz, remuneração de dirigentes e serviços administrativos

Taça Brasil Adulto no Bom Retiro, SP - R\$ 58.200,00 Natureza da despesa: troféus, premiação, material de vídeo e fotografia, transmissão via streaming dos jogos das finais, serviços médicos, contratação de ambulância para os dias de evento, assessoria de imprensa, contratação da assessoria para divulgação, material de Marketing, criação e confecção de banners e folhetos

Assembleia Geral Ordinária - R\$ 29.715,00 Natureza da despesa: passagens dos Presidentes das Federações, hospedagem, serviços gráficos, impressão das apostilas (CT e Resultados), aluguel do salão para a realização do evento, alimentação, jantar para convidados e participantes da Assembleia e Congresso Técnico, anúncio e publicação, edital de convocação em jornais de grande circulação

LAP 2018 - Eventos

Título do Projeto	Transporte terrestre	Hospedagens e alimentação	Material esportivo	Material gráfico	Passagens aéreas	Taxas de inscrições	Total
Campeonato Sul-Americano de Beisebol Adulto	-	-	12.960	-	31.783	-	44.743
Campeonato Mundial de Beisebol U-15 - Fase 1	-	-	-	-	-	9.828	9.828
Campeonato Sul-Americano de Softbol U-18	4.550	-	-	-	27.315	-	31.865
Desafio de Beisebol Adulto Brasil x Waseda University: 110 Anos da Imigração Japonesa no Brasil	37.400	94.795	12.150	14.319	-	-	158.664
Campeonato Mundial de Beisebol U-15 - Fase 2	-	-	12.960	-	67.561	-	80.521
Total	41.950	94.795	38.070	14.319	126.659	9.828	325.621

Política de Gestão Orçamentária



Objetivo: Desenvolver anualmente um orçamento em consonância com o planejamento estratégico e com a Visão, Missão e Valores da CBBS



Janeiro a Dezembro: Monitoramento contínuo dos gastos , comparando o realizado x orçado

Cargos e Salários

NOME COMPLETO	CPF	CARGO ATUAL	SALÁRIO BASE
Josilane Augusto da Silva	394.019.038-16	Secretária Executiva	R\$2.353,00
Eduardo de Leon	24 0 .11 7.9 38-09	Treinador Esportivo	R\$ 2.071.20
Enrique Burgos	240.248.868-94	Treinador Esportivo	R\$2.071.20
Daniel Zaha Asanome	333.598.048-48	Analista de Desempenho	R\$1.461,00
Josiane Barbosa Sivila	404.796.798-00	Auxiliar de Analista	R\$1.461,00

Balanço Patrimonial

Ativo		2018	2017	Passivo e patrimônio líquido		2018	2017
Circulante				Circulante			
Caixa e bancos	4	169.322	40.894	Empréstimos	11	186.632	37.728
Aplicações financeiras	5	59.971	142.368	Obrigações sociais		21.178	4.389
Bloqueio judicial	6	101.636	101.635	Obrigações tributárias		480	286
Imposto a recuperar		12.246	12.246	Contas a pagar		9.435	12.144
Despesas antecipadas	7	289.069	118.753	Conta corrente		62.000	-
Outros ativos	8	<u>154.093</u>	<u>-</u>	Obrigações com projetos	12	<u>479.762</u>	<u>213.600</u>
		<u>786.337</u>	<u>415.896</u>			<u>759.487</u>	<u>268.147</u>
Não circulante				Não circulante			
Carta de crédito	9	80.841	41.615	Provisão para contingências	13	<u>612.854</u>	<u>612.854</u>
Imobilizado	10	<u>72.429</u>	<u>64.113</u>			<u>612.854</u>	<u>612.854</u>
		<u>153.270</u>	<u>105.728</u>	Patrimônio líquido			
				Patrimônio social		266.838	266.838
				Déficits acumulados		<u>(699.572)</u>	<u>(626.215)</u>
					15	<u>(432.734)</u>	<u>(359.377)</u>
Total do ativo		<u>939.607</u>	<u>521.624</u>	Total do passivo e patrimônio líquido		<u>939.607</u>	<u>521.624</u>

DRE

	2018			2017	
	COB	Lei de incentivo	Recursos próprios	Total	Total
Receitas operacionais					
Repasse COB	459.722	-	-	459.722	-
Projetos	-	207.667	-	207.667	-
Doação	-	-	812.670	812.670	604.477
Eventos	-	-	129.455	129.455	-
Materiais esportivos	-	-	100.166	100.166	93.450
Anuidades e taxas	-	-	52.420	52.420	80.450
Financeiras	-	-	5.311	5.311	5.886
	459.722	207.667	1.100.022	1.767.411	784.263
Despesas operacionais					
Com pessoal	(121.564)	-	-	(121.564)	-
Comissão técnica	-	(197.860)	(99.667)	(297.527)	-
Administrativas	(8.771)	-	(429.876)	(438.647)	(52.582)
Materiais esportivos	(38.070)	-	(71.625)	(109.695)	(52.890)
Passagens aéreas	(129.661)	-	-	(129.661)	-
Hospedagem e alimentação	(95.560)	-	-	(95.560)	-
Fretes e carretos	(41.950)	-	(551)	(42.501)	-
Serviços de consultoria	-	(9.807)	-	(9.807)	-
Taxas de inscrições e anuidades	(9.828)	-	-	(9.828)	(126.603)
Material gráfico	(14.318)	-	-	(14.318)	(11.430)
Competições	-	-	(20.579)	(20.579)	(49.515)
Viagens e estadias	-	-	(319.335)	(319.335)	(307.075)
Contingências	-	-	-	-	(612.854)
Cursos e seminários	-	-	(201.494)	(201.494)	(174.300)
Tributárias	-	-	(9.859)	(9.859)	(2.283)
Financeiras	-	-	(20.393)	(20.393)	(20.946)
	(459.722)	(207.667)	(1.173.379)	(1.840.768)	(1.410.478)
Déficit do exercício	-	-	(73.357)	(73.357)	(626.215)

Auditoria Externa

RELATÓRIO DOS AUDITORES INDEPENDENTES SOBRE AS DEMONSTRAÇÕES CONTÁBEIS

Aos Administradores

Confederação Brasileira de Beisebol e Softbol

Opinião

Examinamos as demonstrações contábeis da Confederação Brasileira de Beisebol e Softbol, que compreendem o balanço patrimonial em 31 de dezembro de 2018 e as respectivas demonstrações do resultado, das mutações do patrimônio líquido e dos fluxos de caixa para o exercício findo nessa data, bem como as correspondentes notas explicativas, incluindo o resumo das principais políticas contábeis.

Em nossa opinião, as demonstrações contábeis acima referidas apresentam adequadamente, em todos os aspectos relevantes, a posição patrimonial e financeira da entidade em 31 de dezembro de 2018, o desempenho de suas operações e os seus fluxos de caixa para o exercício findo nessa data, de acordo com as práticas contábeis adotadas no Brasil.