

CBBS

Relatório de Gestão
2020

SUMÁRIO

- Sumário.....2
- Apresentação.....3
- Governança.....4
- Organograma.....5
- Mapa dos Stakeholders.....6
- Marcos Históricos.....7
- SWOT.....8
- Estratégias de Gestão.....9
- Aplicação Lei Agnelo Piva 2020.....10
- Política de Gestão Orçamentária.....12
- Cargos e Salários.....13
- Balanço Patrimonial.....14
- Demonstrativo de Resultado do Exercício.....15
- Parecer da Auditoria Externa.....16

Apresentação



- Fundação em 1990
- Sede em São Paulo/SP
- 3.125 atletas confederados
- 7 Federações: SP, RJ, MT, MS, DF, PA e PR
- 17º Ranking Mundial de Beisebol
- 12º Ranking Mundial de Softbol
- Parceria com a Major League Baseball - MLB
- Centro de Treinamento referência na América do Sul
- www.cbbs.com.br /facebook.com/cbbsbr /[instagram @cbbsbr](https://instagram.com/cbbsbr)

Governança



Missão

Desenvolver e representar o beisebol e o softbol brasileiro com responsabilidade, fomentando projetos e ações que possam contemplar o alto rendimento, a formação de novos atletas e a inclusão social

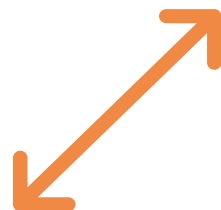

Visão

Ranquear-se entre os 10 primeiros do mundo até 2024



Valores

Ética Cooperação Respeito
Desenvolvimento Sustentabilidade
Inovação Comprometimento
Responsabilidade Social
Transparência

Organograma

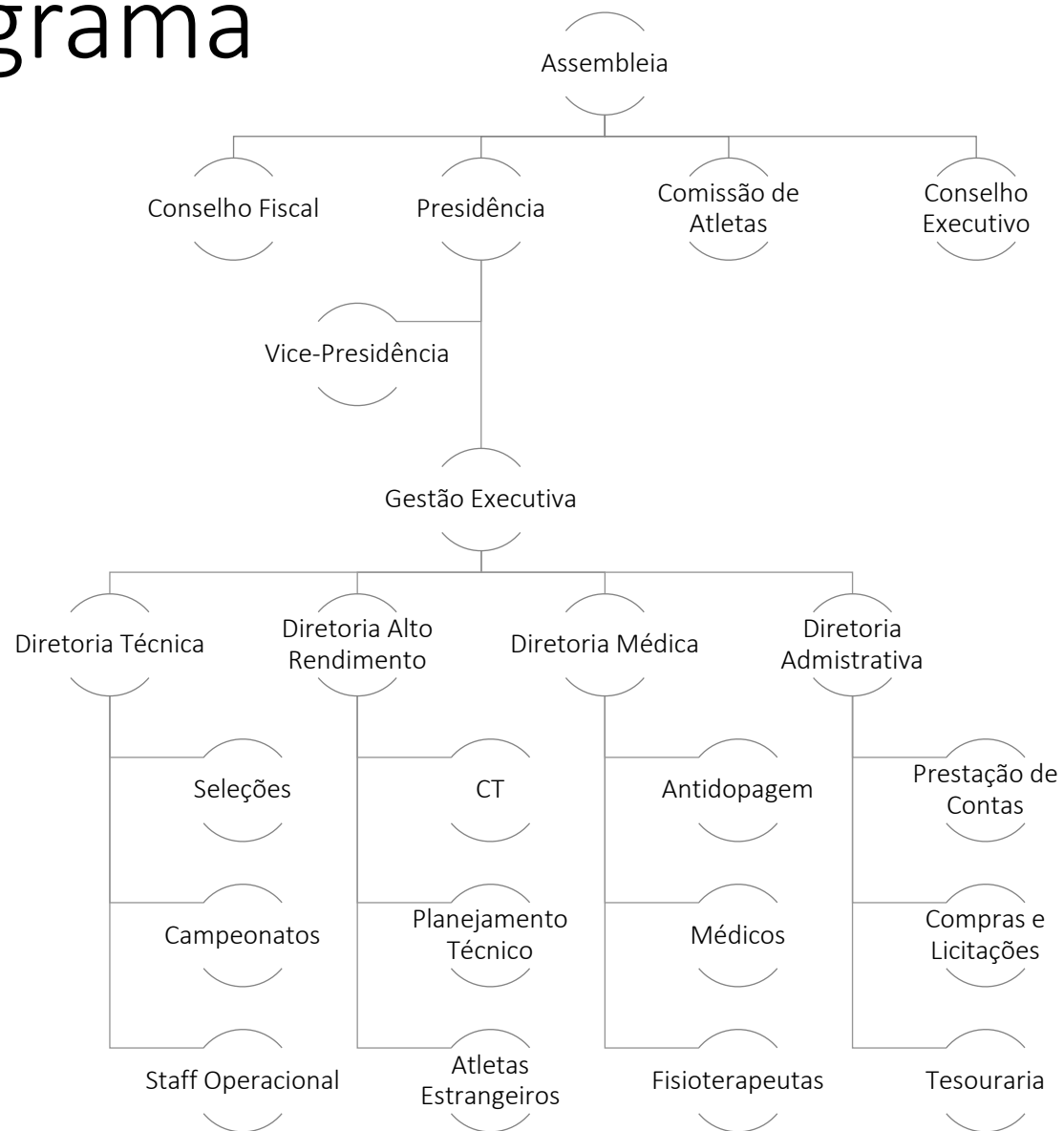

Stakeholders

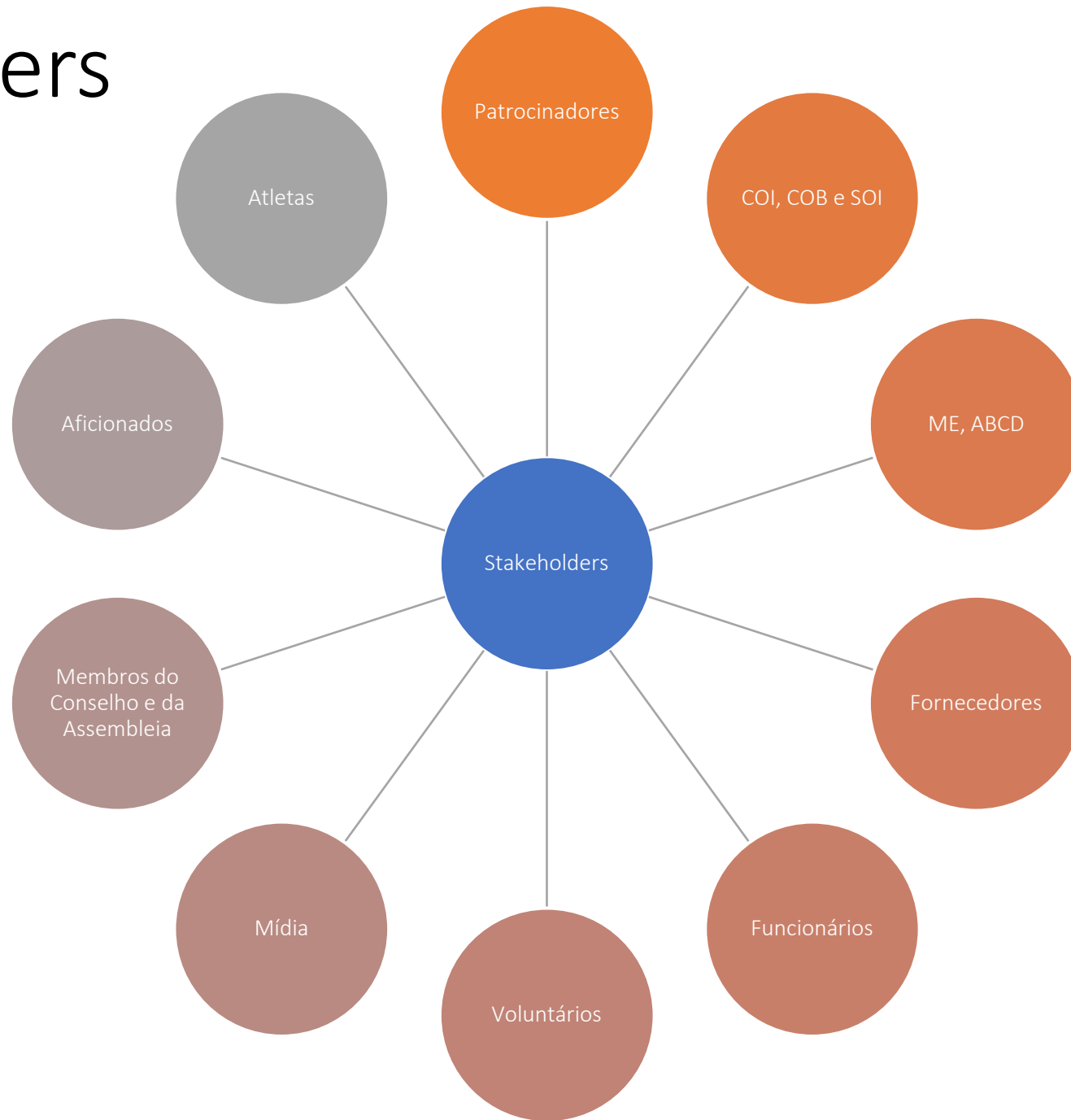

Marcos Históricos

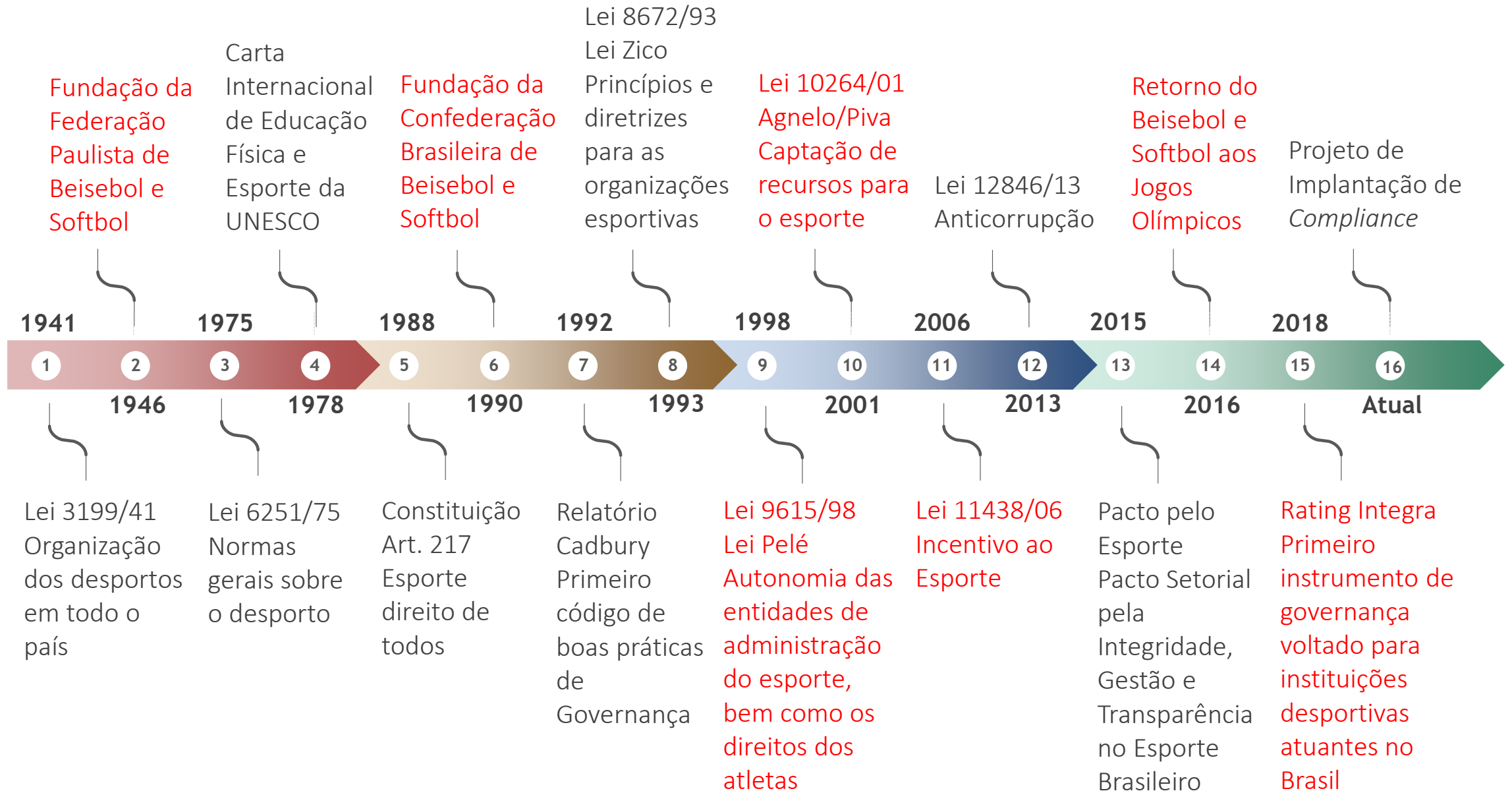

SWOT



Time Brasil e programas de desenvolvimento de talentos, parceria com a Major League Baseball, centro de treinamento em Ibiúna

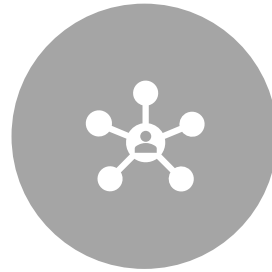

Falta de verbas para contratação de pessoal, dificuldade em comunicação com a mídia e stakeholders, esporte não cultural no país, número limitado de atletas e locais de prática.



Exposição dos esportes pelos resultados das seleções nacionais, parcerias com a CBC, CBDE e CBDU para aumento no número de praticantes, streaming dos principais eventos para aumento de exposição dos esportes



Fim da parceria entre a CBBS e a MLB, diminuição no número de clubes praticantes

Estratégias de Gestão



Website com informações indicadas pela Portaria 115



Projetos de fomento e divulgação



Melhora da estrutura do Centro de Treinamento



Melhora da comunicação entre a CBBS e os Stakeholders



Melhora na maturidade de Gestão, Governança e Compliance para o nível 2



Definição do Planejamento Estratégico e financeiro para o ciclo 21-24



Capacitação de colaboradores

LAP 2020 - Sintético

TIPO /ITEM DA LEI	EM REAIS R\$
1.1 Programas e Projetos de fomento	R\$ 2.637,02
1.2 Desenvolvimento e Manutenção do Desporto	R\$ 276.705,42
3.4 Preparação Técnica	R\$ 408.507,76
4.6 Participação em Eventos Desportivos	R\$ 174.500,00
TOTAL	R\$ 862.350,20

LAP 2020 - Analítico

Anuidade da World Baseball and Softball Confederation - R\$ 2.637,02

Manutenção de Entidade - Jan/Dez - R\$ 276.042,48

Preparação para o Campeonato Pré-Mundial U-23 de Beisebol Masculino - R\$ 45.280,00

Preparação da Seleção Principal de Beisebol Masculino para o Qualificatório do Clássico Mundial – US - R\$ 143.599,12

Centro de Treinamento - Jan/Dez- R\$ 218.524,32

Campeonato Pré-Mundial U-23 de beisebol masculino - R\$ 174.500,00

Política de Gestão Orçamentária



Objetivo: Desenvolver anualmente um orçamento em consonância com o planejamento estratégico e com a Visão, Missão e Valores da CBBS



Janeiro a Dezembro: Monitoramento contínuo dos gastos , comparando o realizado x orçado

Cargos e Salários

NOME COMPLETO	CPF	CARGO ATUAL	SALÁRIO BASE
Josilane Augusto da Silva	394.019.038-16	Secretária Executiva	R\$2.353,00
Eduardo de Leon	24 0 .11 7.9 38-09	Treinador Esportivo	R\$ 2.071.20
Enrique Burgos	240.248.868-94	Treinador Esportivo	R\$2.071.20
Daniel Zaha Asanome	333.598.048-48	Analista de Desempenho	R\$1.461,00
Josiane Barbosa Silva	404.796.798-00	Auxiliar de Analista	R\$1.461,00

Balanço Patrimonial

Balanço patrimonial em 31 de dezembro 2020

Em reais

Ativo		<u>2020</u>	<u>2019</u>	Passivo e patrimônio líquido		<u>2020</u>	<u>2019</u>
Circulante				Circulante			
Caixa e bancos	4	47.464	54.913	Empréstimos	12	213.427	170.680
Aplicações financeiras	5	195.567	152.176	Obrigações sociais		16.746	22.734
Bloqueio judicial	6	101.636	101.636	Obrigações tributárias		2.226	1.380
Imposto a recuperar		13.718	13.364	Contas a pagar		29.666	1.293
Ativo disponível para venda	7	5.238.448	2.701.294	Conta corrente		45.064	62.000
Despesas antecipadas	8	247.456	174.172	Obrigações com projetos	13	441.597	344.259
Outros ativos	9	154.093	154.093			<u>748.726</u>	<u>602.346</u>
		<u>5.998.382</u>	<u>3.351.648</u>				
Não circulante				Não circulante			
Carta de crédito	10	166.550	126.005	Provisão para contingências	14	4.941.526	4.547.655
Imobilizado	11	49.214	60.821			<u>4.941.526</u>	<u>4.547.655</u>
		<u>215.764</u>	<u>186.826</u>	Patrimônio líquido			
				Patrimônio social		266.838	266.838
				Ajuste de avaliação patrimonial	16	2.537.153	-
				Déficits acumulados		(2.280.097)	(1.878.365)
						<u>523.894</u>	<u>(1.611.527)</u>
Total do ativo		<u>6.214.146</u>	<u>3.538.474</u>	Total do passivo e patrimônio líquido		<u>6.214.146</u>	<u>3.538.474</u>

DRE

			<u>2020</u>	<u>2019</u>
	<u>COB</u>	<u>Recursos próprios</u>	<u>Total</u>	<u>Total</u>
Receitas operacionais				
Repasse COB	983.763	-	983.763	1.503.015
Projetos	-	-	-	-
Doação	-	708.747	708.747	832.699
Eventos	-	65.200	65.200	463.754
Materiais esportivos	-	900	900	31.942
Anuidades e taxas	-	25.016	25.016	220.033
Financeiras	-	1	1	2.303
	<u>983.763</u>	<u>799.864</u>	<u>1.783.627</u>	<u>3.053.746</u>
Despesas operacionais				
Com pessoal	(189.156)	(108.183)	(297.339)	(398.383)
Comissão técnica	(23.405)	(24.406)	(47.811)	(95.085)
Administrativas	(18.889)	(196.000)	(214.889)	(221.554)
Materiais esportivos	(21.756)	(69.600)	(91.356)	(121.953)
Passagens aéreas	(161.451)	-	(161.451)	(313.061)
Hospedagem e alimentação	(251.689)	(14)	(251.703)	(563.963)
Fretes e carretos	-	-	-	(53.490)
Taxas de inscrições e anuidades	(2.637)	-	(2.637)	(39.601)
Material gráfico	(27.591)	-	(27.591)	(35.480)
Competições	-	(25.796)	(25.796)	(184.848)
Viagens e estadias	(31.096)	(79.496)	(110.592)	(404.850)
Contingências	-	(393.871)	(393.871)	(681.526)
Cursos e seminários	-	(65.500)	(65.500)	(201.496)
Serviços de terceiros	(87.208)	(70.133)	(157.341)	(203.947)
Uniforme	(35.260)	-	(35.260)	(37.040)
Vídeo e fotografia	(20.000)	-	(20.000)	(38.350)
Tributárias	-	(17.902)	(17.902)	(2.739)
Anúncios e publicações	(210)	-	(210)	-
Mensalidade escolar	(72.000)	-	(72.000)	-
Manutenção de campo	(41.415)	-	(41.415)	-
Financeiras	-	(150.695)	(150.695)	(83.194)
	<u>(983.763)</u>	<u>(1.201.596)</u>	<u>(2.185.359)</u>	<u>(3.680.560)</u>
	<u>-</u>	<u>-</u>	<u>-</u>	<u>-</u>
Déficit do exercício	<u>-</u>	<u>(401.732)</u>	<u>(401.732)</u>	<u>(626.814)</u>

Auditoria Externa

RELATÓRIO DOS AUDITORES INDEPENDENTES SOBRE AS DEMONSTRAÇÕES CONTÁBEIS

Aos Administradores

Confederação Brasileira de Beisebol e Softbol

Opinião

- Examinamos as demonstrações contábeis da Confederação Brasileira de Beisebol e Softbol, que compreendem o balanço patrimonial em 31 de dezembro de 2020 e as respectivas demonstrações do resultado, das mutações do patrimônio líquido e dos fluxos de caixa para o exercício findo nessa data, bem como as correspondentes notas explicativas, incluindo o resumo das principais políticas contábeis.
- Em nossa opinião, as demonstrações contábeis acima referidas apresentam adequadamente, em todos os aspectos relevantes, a posição patrimonial e financeira da entidade em 31 de dezembro de 2020, o desempenho de suas operações e os seus fluxos de caixa para o exercício findo nessa data, de acordo com as práticas contábeis adotadas no Brasil.